LOTTO MAX 2015年6月26日

02	04	16	23	30	32	46
特別號碼	38	安可號碼	0511791			

多倫多天氣

今天	今晚	明天	後天
小雨	小雨	小雨	多雲
14~17℃	15℃	13~16℃	13~23℃

昨日股匯市

台股		休市
多指	↓	89.41 14,808.09
道指	↓	56.66 17,947.02
標普	↓	0.70 2,101.61
那指	↓	31.68 5,080.51

加元	
美元	0.8120
台幣	25.1004
港幣	6.2730
人民幣	5.0251

同志大遊行周日登場 警方封路

早上8時起陸續有路段封閉 至晚上7時解禁

【多倫多訊】

多倫多市中心28日舉行同性戀大遊行，此一年一度的城中盛事，每年都吸引數十萬至上百萬人前觀賞。多倫多警方屆時會在相關區域封路，禁止車輛通行，駕駛須繞道而行。同時，警方顧要去觀看大遊行的人搭公車前往，比開車去更方便。

同性戀大遊行於周日下午2時舉行，不過，當日早上8時起，Rosedale Valley Road從 Park Road 至 Bayview Avenue路段封路。

中午12 時起，下列路段將封路：Park Road的 Rosedale Valley Road至 Bloor Street East路段，

Church Street的Park Road至 Hayden Street路段， Bloor Street East從 Yonge Street 至 Ted Rogers Way路段。

從下午1時，以下路段將封路：Bloor Street的 Bay Street至 Ted Rogers Way路段， Yonge Street的 Bloor Street至 Queen Street， Dundas Street的 Bay Street 至 Church Street， Victoria Street的 Dundas Street East至 Shuter Street。

警方稱，所以封閉的路段直至晚上7時開放。

封路期間，行駛在 Dundas Street的街車將停服務。

同性戀大遊行將於周日舉行。 (本報資料照片)

馬士卻若遭上銬移送 專家：不妥

編譯組／安省彼德堡26日電

違反選舉法而被判刑一個月的哈珀總理前國會秘書馬士卻若（Dean Del Mastro），遭押送去監獄服刑時，警察不但給他戴上手銬，又鎖上腳鐐。當人們在電視上看到神情陰鬱的馬士卻若拖著腳鐐艱難地挪向囚車時，不禁大吃一驚。一些政治觀察家甚至認為這有羞辱之嫌，實在過分。

但安省省警的里昂警長解釋，這是警察押解犯人的標準程序，不管觸犯的是什麼罪行，也不管是什麼人。

他又說，有些法院的轉運犯人設施在室內，外人及媒體的攝影師看不到犯人戴著手銬和腳鐐登上囚車，安省彼德堡（Peterborough）的法院的轉運犯人設施在室內，才令人們目睹馬士卻若戴著腳鐐蹣跚而行。

渥太華的刑事律師史柏擄特也說，警方押解馬士卻若的方式是標準做法。但他又將之稱為，這是司法系統不分青紅皂白一刀切的又一個例證。史柏拉經常在社交媒體上尖銳批評哈珀政府「嚴厲打擊犯罪」的政策「一刀切」。

實際上不僅是普通民眾和不熟悉司法機構內部作業的政治觀察家們，即便是從警數十年、曾擔任渥太華警察局長的保守黨籍參議員懷特也說，在押解犯人時為其戴上手銬是例行做法，可是他依然對用腳鐐鎖住馬士卻若雙腿感到驚訝。他表示：「我當警察32年，我或許一生都未用腳鐐鎖別人，而我可能處理過29名罪名成立的謀殺犯。」

在牢房內度過一夜後，前保守黨籍國會議員馬士卻若已在26日以5000元擔保金保釋出獄，以在獄外等候上訴結果。

馬士卻若戴著手銬腳鐐的形象令人震驚，甚至連老警察都感到無此必要。 (加通社)

拿美加房市互比 CIBC：錯誤又不負責

記者陳威麟／綜合報導

目前雖有部分曾因美國房市崩盤，而獲利數十億的對沖基金（Hedge Found）投資人，以美國歷史經驗為範本，認為加國房市短期內將泡沫化，不過加拿大帝國商業銀行（CIBC）的分析師指出，將目前加國房市與2006年時的美國房市相比，是錯誤且不負責任的。

加拿大帝國商業銀行副首席經濟師泰爾（Benjamin Tal）在25日所公布的最新報告中表示，加國房市整體來說十分複雜，每個地區的地理、人口結構、及可供出租的房屋數量等各個因素都有所不同，若僅依照整體平均數據來看，根本無法看出各地不同的趨勢。

泰爾在報告中進一步將多倫多、卡加利與溫哥華的房市數據抽離，以加國其他整體數據分析，表示目前其他地區的平均值僅比去年同期高出2%，且似乎並未受到上述三個主要城市房價波動之大幅影響。

不過泰爾也在報告中指出，在多倫多與大溫地區，目前不斷有公寓建案在大興土木，未來可能出現總量過高導致價格修正的狀況，不過後續效應與銀行利率有關，往後若出現利率調漲，是否會造成影響仍有待觀察。

泰爾進一步提到，他認為房市確實會出現修正狀況，但因影響市場的面相眾多，此一修正應不會同時出現在各地，影響大小也會因市場種類不同而異。

加拿大帝國商業銀行副首席經濟師泰爾認為，以美國房市與加國房市相比，是錯誤且不負責任的。 (取材自CIBC網站)

Potash開70億美元 想併德鉀肥商

編譯組／綜合報導

全球最大的加拿大鉀肥公司Potash以至少70億美元的交易價向同業K+S公司洽談併購，在近年商品價格走低之際，將是礦業最大一筆交易。消息一出，K+S公司在德國早盤股價暴漲近四成。

對Potash來說，收購K+S的鉀肥與鹽礦事業，可拓展在歐洲市場的版圖，也有助掌控在加國的鉀肥新礦場Legacy。花旗分析師尤魯卡指出，Potash也能藉此關閉K+S旗下一些高成本的礦場，有助舒緩全球鉀肥供給過剩的情況。

但知情人士透露，K+S公司可能會認為每股逾40歐元的交易價太低而拒絕併購提議。

移民部長：新入籍法從嚴 確保定居意願

記者謝君／多倫多報導

聯邦移民部長亞歷山大26日表示，新的入籍法案（Bill C24）6月初起正式實施，亞歷山大提到，將入籍所要求的居住時間延長為六年內住滿四年是為確保申請者有意定居於此。另外，國慶日當天，全加拿大將舉行52場公民入籍儀式。

亞歷山大昨日在電話會議上表示，本月初生效的新入籍法影響力巨大。在新的入籍法條例下，永久居民的居住時間由原來的四年內住滿三年，延長為六年內住滿四年。亞歷山大說，這是為了要確保申請入籍者在等待入籍期間，確實生活在加拿大，而非通過製造偽證等假裝居住在此。

亞歷山大表示，大部分新移民都遵守加國的規定，但過去曾發現有人在獲得永久居民身份之後，並不在加拿大生活。加國並非強制人們一定要留在這裡，但一部分並無真正意願要在加拿大定居的人卻假裝生活在此，以獲得公民身份。新法案的規定就是希望要杜絕此現象。

據悉，新法案生效後，申請入籍者必須在六年內於加拿大境內居住滿1460天，且每年在境內的實際居住時間不得少於183天才符合入籍資格。而原本在成為永久居民前居住在加拿大的時間可以兩年折算成一年的做法也被取消。而入籍造假的懲罰措施更加嚴厲。

亞歷山大還提到，新入籍法不允許有任何刑事犯罪記錄的人申請入籍，可取消從事恐怖活動、間諜活動或其他叛國活動等擁有雙重國籍的加拿大公民國籍等新規定都將進一步確保加國公民的安全。

此外，在加拿大國慶日（7月1日）到來之際，移民部計畫在全國舉辦52場公民入籍儀式，歡迎約2300位新移民成為加國公民。當日特殊的入籍儀式將以慶祝加拿大的文化、歷史及多元文化為主題，反映加拿大君主立憲制與議會民主制結合的特色。據瞭解，每年加拿大從世界各地接收超過25萬新移民，其中85%的新移民成為了加拿大公民。

移民部長亞歷山大昨日表示，新入籍法收緊入籍要求，確保申請者有居住在加拿大的意願。 (本報資料照片)

SUNNY WINDOW 新麗門窗工廠
(1998年創立)
3401 McNicoll Ave., Unit #3, Toronto, Ontario M1V 2V5
(Middlefield夾McNicoll Ave.)
www.sunnywindowsanddoors.ca
Tel: 416-335-9888
Fax:416-335-8684 (通英、國、台、粵語)
Email: sunnywindows3401@yahoo.ca
最具規模及全面之華人門窗生產工廠，百分百自產及直銷，註冊工程師主理及提供技術指導，歡迎各界人仕訂購
廠房貨倉共二萬餘呎，優質產品，超值特價。
4 5/8"四季(4 season)高級防風間隔、防風門及大門
三季(3 season)優美防風間隔
後園推拉門Patio door
4"優質鋁窗及4 5/8"GP2高級鋁窗
通過CSA A440-00測試 七天營業 採用加拿大、美國、歐洲CNC先進電腦精密機器生產
高節能保溫塑膠窗 特價優惠
設有5"無縫水渠機器及所有配件 署檐長有擋長 特價優惠
雙層、三層 高節能保溫、隔熱 LOW E中空玻璃 SEALED UNITS
品質保証 永久保用 信譽良好 友善服務
十年以內新屋，可更換高節能保溫玻璃，免換窗框，每年可節省高達25%暖氣費用。
只有自產工場 才有真正售後服務
歡迎外埠訂購

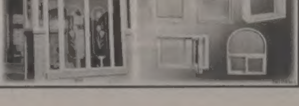

嘉楓清潔公司
● 地氈清潔：以貨車柴油引擎為動力來源之最新、全能、自動、特大高級超強力蒸氣機，配合最好環保強力消毒藥水，高溫高壓清潔去污、除臭、殺菌、速乾、並清潔各種工商業地氈。
● 清潔冷暖氣系統：首家採用全新10吋口徑六萬CFM最強力吸塵機車，配以紅外線監察，蛇型追蹤，清潔效果特佳，節省能源。
● 包基本接駁及16氣口大特價$99
● 暖氣機維修，並清理住家火爐…免費估價。
● 七天24小時緊急吸水，高溫高壓清洗地庫。
● 另設吉屋入伙前及定期家居清潔服務。
● 清洗汽車內座及房屋水濁。
28週年 大特價
大多市 416-618-3882 (通國、粵、客語)

中太陽能產品 仲裁庭 或判傾銷

若跟進CBSA調查結論 海關將對中國貨課懲罰性關稅

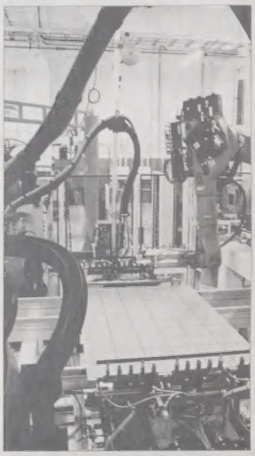

編譯組／多倫多26日電

加拿大數家規模較小的太陽能電池板等產品製造商最近表示，如果任低價的中國進口貨淹沒加國市場，他們將死路一條，因此現在把全部希望寄託於下周加拿大國際貿易仲裁庭(Canada's International Trade Tribunal)作出中國產品傾銷的裁決。

本月初，加拿大邊境服務局(CBSA)確認，中國的太陽能產品公司接受中國政府補貼，因而出口至加拿大的太陽能模組屬於傾銷。CBSA的公告說，中國對加拿大出口的太陽能產品中，九家應訴業者傾銷幅度為9.3%至154.4%，其他業者傾銷幅度為154.4%。

如果加拿大國際貿易仲裁庭支持CBSA的調查結論，那麼加國海關將對中國太陽能產品課懲罰性的關稅，從而大幅度抬高中國貨的成本。

四家安省太陽能產品公司焦急等待貿易仲裁法庭的裁決，他們都說，沒有一家加拿大業者有能力與得到中國政府補貼的中國對手競爭。如密西沙加的Silfab Solar公司的艾特金斯說，裁定中國貨傾銷對安省乃至全加拿大的太陽能產品製造業者均有利。

但也有一些人認為，以反傾銷稅對付中國貨，將會造成加國市場上太陽能產品上漲，結局將是無法加快推廣太陽能發電。

艾特金斯等加國太陽能業界人士則指出，此事的焦點是來自中國的太陽能組件是否傾銷，如果確屬傾銷，加拿大便應步歐洲和美國後塵，以嚴厲的反傾銷關稅打擊傾銷行為。

美國商務部去年7月宣布，對中國太陽能產品徵收反傾銷稅，最高達165.04%。

左圖為安省密西沙加Silfab Solar公司的太陽能電池板生產線。（加通社）

多指下跌89點

編譯組／多倫多26日電

原油價格疲弱，希臘債務結局充滿變數，造成多倫多S&P/TSX綜合指數26日顯著下跌89.41點，收14,808.09點。

加元匯率則先跌後升，最終微漲0.05美分，以1加元兌81.20美分收盤。

美國三大指數也全部下挫，其它地方的市場均在等候本周末舉行的歐元區成員財政負責人與希臘政府會談結果。本周六歐元區成員國19位財政部長出席的此次會議，旨在為希臘支付到期利息作出安排。如果無法達成協議，有可能導致拖欠國際貨幣基金組織(IMF)1.6兆(萬億)歐元希臘政府無法在下周二違約。希臘政府違約的結局將可能迫使希臘退出歐洲聯盟，從而在全球引發一場金融風暴。

簡而言之，希臘債務協商已到最後關頭，歐元區對希臘總理齊普拉斯的捉摸不定與言詞反覆很頭痛。歐盟官員認為，就算齊普拉斯願意妥協，恐怕也得等到本月30日債務到期的最後一刻才會鬆口。

加拿大譚普頓(Franklin Templeton Solutions)投資公司投資經理格林伯格說：「要是希臘真的出軌，未能與歐元區其它國家達成協議，那麼便會演變成一場震盪。我們有點擔心我們也遭到波及。」

金融簡訊 2015年6月26日

S&P/TSX綜合指數	↓ 89.41 收市14,808.09	盎司黃金(美元)	↑ 1.40 收市1,173.20
紐約道瓊指數	↓ 56.66 收市17,947.02	那斯達克指數	↓ 31.68 收市5,080.51
加幣兌美元	↑ 0.0020 收市0.8120	史坦普500	↓ 0.70 收市2,101.61

優惠貸款利率 2.85%(不定期調整) 央行貼現率 0.75%(不定期調整)

台灣、大陸股市及外幣兌換率請分別參見台灣、大陸經濟新聞版

短期出租住宅前 先查保險範圍

編譯組／溫太華26日電

在接連發生短期出租自宅因遭遇無賴租客令房東蒙受重大經濟損失事故後，加拿大的保險機構建議，若有意短期出租住宅或者度假別墅，最好先諮詢下保險經紀，不然萬一遇到麻煩有可能索賠無門。

加拿大保險局(Insurance Bureau of Canada)發言人基爾說：「傳統的個人保險不一定能涵蓋商業行為，所以人們有必要事先了解清楚自己保險的理賠範圍，不然的話，有可能索賠時遭拒絕。」

有位卡加利居民，日前透過短期出租住宅經紀公司Airbnb 將自己的住宅租給一些人，結果等利用該住宅舉行狂歡聚會的租客離去後，發現整幢住宅天翻地覆，造成的經濟損失超過10萬元。但幸好Airbnb承擔責任，支付了這筆修理和清潔費用。

然而，正如保險公司政策各異一樣，並非所有短期出租住宅經紀公司都像Airbnb那樣願意承擔經濟賠償責任，因而有意利用閒置的住宅或者別墅賺點額外收入，事先一定要仔細閱讀保單內的小字，確定保險範圍，然後才決定何去何從。

安省北灣(North Bay, Ont.)的甘迺迪保險經紀公司(Kennedy Insurance Brokers)總裁馬汀說，房屋保險不一定自動為短期出租行為提供理賠，這需要事先請教經紀行或者經紀人。

如果是出租度假別墅，保單或許允許這麼做，可是出租住宅，尤其是出租自住的整幢住宅，而非其中一部分房間，那便是另一回事。

馬汀指出：「一些保險公司不願意為這類短出租整住宅承保，你要是這麼做，保險公司寧可選擇不做你的保險生意。另一些公司則可能每年加收額外的200元保費。」

現在短期出租住宅的做法日益流行，但保險機構建議房東，在短期出租自宅之前先查明保單細則。（CTV）

Sobeys將裁1300職位

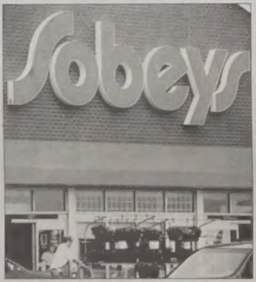

編譯組／多倫多26日電

在加拿大超市集團Sobeys(左圖，加通社)準備在安大略及亞伯達開設新的倉儲中心，和繼續融合前去年夏季購併的喜互惠超市（Safeway）人員之際，其母公司帝國公司（Empire）26日宣布，將在今後一至兩年內裁撤1300個工作職位。

該公司在季度電話會議中告訴分析師們，打算從2016年下半年起削減工作職位，將要裁減的大多數是後勤的辦公室工作。

Sobeys及Empire董事長兼總裁普倫（Marc Poulin）說，部分裁員源自將關閉位於多倫多以西密爾頓(Milton)的一個倉儲中心，因為旺市(Vaughan)的自動化倉儲中心明年10月開張。

為應付激烈競爭並節省更多成本，前年夏季購併喜互惠超市Sobeys，已在去年這個時候宣布關閉大約50間營業績效不良的Sobeys分店。

加拿大 兆豐國際商銀
MEGA INTERNATIONAL COMMERCIAL BANK (CANADA)
(原光華銀行)
竭誠為僑界服務
信實可靠 服務迅速
本行承辦存款、匯款、住宅及商業房屋抵押貸款、商業貸款、進出口等各項業務，外匯交易匯率優惠，匯款迅速便捷
總行地址 NORTH YORK MADISON CENTRE 4950 YONGE STREET, SUITE 1002 TORONTO, ONTARIO M2N 6K1 電話：(416)947-2800
華埠分行 241 SPADINA AVE, UNIT 100A TORONTO, ONTARIO M5T 3A8 電話：(416)597-8545

世界日報 開創雙贏互惠
買車賣車 新方向
汽車廣告或分類廣告 洽詢請電
世界日報 World Journal
416-778-0888

Sheraton LaGuardia East HOTEL
紐約市法拉盛中心
來來喜來登大酒店
■173間豪華客房 ■LaGuardia機場接送
■每樓均有高級套房 ■附有中、西式餐廳
美國及加拿大訂房專線
1-888-268-0717

嘉誠冷暖
KeepRite
24小時緊急維修所有牌子暖氣、冷氣設備
住宅、商業、工業冷暖承接安裝、保養
政府補貼冷暖氣機、安裝大特價
簽合約前務請與我們聯絡，以便節省更多
有更多的優惠，歡迎致電查詢
Tel: 416-800-9608
地址：605 Alden Road, Markham

非凡專業樓梯
地板安裝
專業全新樓梯 改裝樓梯 木樓梯扶手 鐵樓梯扶手
電 647-282-5353 • 416-817-4888 Jacky 余生
415 Hood Rd. Unit 19, Markham

商業裝修
◆油漆及木工 ◆地下室漏水維修
◆地下室裝修 ◆實木地板安裝
◆老房子裝修 ◆瓷磚和大理石
◆廚房及浴室 ◆修理水電工程
免費估價
416-816-3899 647-618-7199 張先生

世界日報 各大華人超市均售

TRIPLE A ROOFING 永昇屋頂
Triple A Proffessional Roofing Company
免費估價
屋頂翻新／專業平面
平面翻新／平面維修
水潤更新／屋簷包鋁
維修保漏／加網噴棉
專業誠信
Metro License #B24826 名牌IKO/BP材料十年手工保養
本公司持有安省執照，2百萬工程保險，勞工WSIB
647-928-1648 任生

第三季度 老人年金 微上調

低收入保證金、補助津貼、生存津貼也將增0.2%

【多倫多訊】

聯邦政府26日宣布，今年7月到9月的老人年金(Old Age Security)將上調。最高基本老人年金從每月563.74元上調到564.87元，上調幅度為1.13元。同時，低收入保證金(Guaranteed Income Supplement)和補助津貼及生存津貼(Allowance and the Survivor)也將在今年的第三季度增加0.2%。

就業及社會發展保障部稱，政府在每年的1、4、7、10月份，對老年金會所提供的生活質量進行回顧，並且根據統計局公布的通貨膨脹率，進行適時的調整。

老人年金福利計畫是聯邦政府給予65歲以上的公民或永久居民的退休福利政策的一部分，目的是保證每一個加拿大老人有一定的收入，進而滿足其基本的生活需求。這項福利來源於政府的稅收，與申領人是否有過工作經歷無關，且沒有供款要求。老人年金福利政策是需要主動申請才能得到的， 包括基本的老年人保障金（OAS Pension）以及其他老人福利金，即低收入保證金（GIS）、補助津貼及生存者津貼(Allowance and the Allowance for Survivor)。

目前年滿65歲的老人可申請老人年金。但從2023年4月起，將實行67歲起申請的新政。申請者必須是加拿大公民或永久居民，以及其他政府認定的符合條件申領的居住身分者，而且年滿18歲後，居住在加拿大最少十年。而住滿40年者，可得到全額老人年金福利，住滿10年到40年者，則以40為基數計算相應的比例。

至於低收入保障金的申請資格及申領額度，則依據個人/家庭收入情況不同而定；而補助津貼及生存者津貼，這兩項視配偶的收入而定。有關老人退休福利的詳情，請參查聯邦政府網站servicecanada。

韋恩(中左二)在長者社區中心與老者互動。（圖：省長辦公室提供）

長者社區津貼 翻倍至200萬

【多倫多訊】安省省長韋恩25日參觀一個長者中心時宣布，長者社區津貼項目（Seniors Community Grant Program）的撥款，將由現時的100萬元倍增至200萬元，以便更多耆老能夠留在自己的社區，生活得更加活躍。

韋恩稱，2015年度的新增撥款，將有助於省內367間非牟利機構推行更多的長者服務，包括為長者招聘義工、社群之間的相互包容學習以及耆老社區活動。預料7萬3000名的長者將受惠，繼續過著活躍的生活，比如電腦的使用、財務管理的知識、飲食健康的認識及多做健身運動，以至參與地方舉辦的藝術文化欣賞會。

安省耆老服務廳廳長薛基奧（Mario Sergio）說，長者希望參與社區內的活動。但是，他們很多人不知道如何參與。省政府致力於促使長者生活得健康活躍。

央街地鐵線北延伸工程 有望重啓

【多倫多訊】之前因資金不足而停擺的央街地鐵線北延伸工程 (Yonge Street subway extension project)，在萬錦、烈治文山、旺市的三位市議員加上一位區內國會議員的一再努力之下，26日終於有了進展，安省公共交通公司(Metrolinx) 稱，工程將有望於明年春季進入下一步。

由烈治文山市議員陳志輝，萬錦市市議員布克 (Valerie Burke)和旺市市議員雪夫曼 (Allan Shefman)以及康山國會議員肯特 (Peter kent)組成的「央街地鐵北小組」(YSN)一年多來與安省公共交通公司多次開會，商討相關事宜。

約克郡公共服務官方機構VivaNext早已完成對央街地鐵線延伸工程的公眾諮詢過程，且此項工程也早已通過環境部分的評估。動工階段估計需要約1億元的經費，不過，這筆錢對於30億元央街地鐵線延伸工程預算，只占很小的一部分。據陳志輝說，明年春節開始對央街地鐵線北延伸工程進行推進，這對烈治文山、萬錦和旺市人來說是好消息。

311電話熱線 7月縮短服務

【多倫多訊】從7月1日起，多倫多的市政服務免費電話熱線311將縮短服務。

自下周三開始，311電話熱線的服務時間周一至周五從早上7時起至晚上7時止，比以往提早一小時結束；同時，周六和周日將不開放服務。

311電話熱線提供市民向市府報告及諮詢有關市政設施或者求助相關服務，諸如水管爆裂、淹水等突發狀況，以求市府相關援助。

市府表示，311電話熱線縮短開放時間之後，市民碰到問題若無法等待電話熱線開放時再打，可以上網址CharMeck.org，進行聯絡；此網址為一周七天、一天24小時開放服務。另外，市民若發現路上有坑洞要修補，路上有重物需要移走等，也可以用此網址。

調查顯示多市民眾反映城市的交通設施狀況不佳及交通壅堵兩大問題最需要重視。（本報資料照片）

交通設施落後 多市民最不滿

【多倫多訊】根據多倫多市府近日所作調查，居民反映的最大問題在於城市的交通設施落後及交通壅堵兩大方面。

根據這份由Ipsos Reid調研公司在今年四月所作調查，22%的多倫多市民反映，城市的交通運輸設施狀況不佳，20%居民認為交通壅堵也是最需要重視的問題。

同時，調查還發現93%的受訪者希望瞭解大型建設項目的詳情；52%的人認為在城市裡出行變得越發困難。其中66%的人認為是由於大型施工項目導致出行受阻，而56%的人覺得是由於道路阻塞引起的不便。

大多數受訪者均表示基礎設施建設項目的質量最為重要，90%的受訪者表示，希望納稅人的錢能被有效使用，讓這些設施的質量更有保障，從而為市民提供更長久的服務。

市府表示，願意多瞭解市民對施工項目的意見。民眾可發電郵至ethan.pigott@mslgroup.com或致電416-558-2783瞭解詳情。

友福園藝裝修公司
各種前後園鋪磚、鋪石、車道鋪磚與翻新維修、設計砌花槽、石級、人行道、欄木圍欄、露臺
質量保證 免費估計
中文 (647)895-8768 (David)
English (647) 985-7668 (Kevin)

人生瞭望臺
專長占卜 新屋入伙 運程八字 嫁娶吉日 精批流年 斷事如神 擇日開張 精準驚人
盲公陳師傅
預約電話:416-371-6663
占卜優惠價$38.88
祖師爺賜予超能量

換新裝修
■專業土庫 ■浴室裝修 ■木臺圍欄 ■水電工程 ■落水管改道 ■持加拿大水電牌照
電:416-873-6622 劉生 416-871-5788 仇生

C&P 實在屋頂
C&P Roofing & Renovations Inc.
名牌IKO/BP/GAF 十年手工保養 百萬保險
416-836-3595 647-984-0456 陳先生
Singles—平頂/斜頂/翻新
Flat Roofs—增加氣口 風球
Eavestroughs—水潤清理 維修 更換 加網
Aluminium Works—屋簷/窗戶 包鋁
Chimneys—室內翻修 屋頂加保溫棉
Skylights—開設天窗、專業操作 免費估計
*持安省ROOFING 執照 持鋁片水潤執照

協東平頂專家
信心保證 百萬保險
專業商業,住家平面屋頂,屋簷,牆身包鋁,水潤加網,天窗補漏,鋁窗膠窗,閣樓加保溫棉,全部特價,持有安省執照。
(416)876-6887

動物入屋
浣熊先生
HOUSE CRITTER CONTROL
專業·有保證！
647-713-7133

恆通裝修公司
質量保証 手工一流
商業住宅 柚木地板 舊屋翻新 木檯樓梯 廁所廚房 水喉電燈 瓷磚雲石 各種油漆 裝修土庫 免費估價
施先生 416-823-1386

CIBC TASTE OF asia 2015
CANADA'S LARGEST ASIAN FESTIVAL
CIBC Pan Am Activities
Selfie Photo with the Pan-Am Torch
Hyundai's Before Service
"Spice it Up" Hot Sauce Master Contest
3on3 Street Basketball
The Amazing InterAsian Race
Live Cooking Show by Chef Stephanie Yuen
Archery Tag
Lion Dance
Featured Artists:
YuEr Li and Zheng Gong
#CIBCTasteofAsia
Saturday June 27 11am to 12am Sunday June 28 11am to 6pm
June 27 Opening Ceremony at 4pm with Pan-Am Torch Relay
COME AND ENJOY 2 DAYS OF NON-STOP
Multicultural Performances With Over 200,000 Visitors
兩天精彩多元文化節目為你不停獻上 歡迎大家齊來感受亞洲風味
Kennedy Road and Steeles Avenue East

迎夏日 安省公園局開辦露營課

學習如何搭營地、戶外煮食、安全事項和釣魚技巧

安大略公園局開辦了「學習露營」課程，幫助民眾學會露營和釣魚等。（圖：安省公園局提供）

【多倫多訊】

夏天來了，是時候到安省超過330個省立公園之中享受大自然。對此，很多人卻步於「不懂得如何搭建一個安全又舒適的營地」。有鑑及此，安大略公園局開辦了「學習露營」課程， 開辦至今已是第五個年頭了。

夜宿露營體驗是學習露營的重點課程，在安大略公園的其中九個省立公園提供。在經驗豐富的導師協助之下，露營新手也能享受安全又好玩的正宗夜宿露營體驗。學習露營課程允許報名參加的每組可多達六人（包括小孩），課程將提供每組人一個獨立營地和所有露營必需的設備（食物及被褥除外）。參加者們將會學習到一系列的基本露營技能，包括如何搭建營地，戶外煮食和露營安全。所有提供這項課程的公園均有抽水馬桶、熱水淋浴及飲用水設備供露營者使用。

搭建了營地之後，露營者可自由探索，跟家人朋友一起體驗一下公園內的大自然。學習露營課程有兩種選擇：一晚（每組人86元+HST）或兩晚（每組人130.75元+HST）。課程從6月到9月提供。Coleman公司是課程的合作夥伴。Canadian Tire是學習露營課程的正式零售夥伴。

除學習露營課程之外，露營新手們還可以選擇參加 「學習釣魚」 課程。學習釣魚課程的目標是教導關於在安省內釣魚的基本知識和技能。所有釣魚必需的設備，魚餌及推廣用釣魚牌照目包括在課程提供內。學習釣魚是學習露營課程體驗的一部份，於下列的數個省立公園提供：Darlington、Earl Rowe、Emily、Grundy Lake、Sibbald Point和Six Mile Lake。如欲查詢完整課程表，請瀏覽：Ontario.ca/learntofish。

學習露營的網站上提供各式各樣的工具及建議，讓露營新手能準備開始體驗露營。教學影片，計畫露營之旅的小貼士和準備清單均可以在以下網站內找到：http://www.ontarioparks.com/learntocamp。

欲查詢更多資訊或報名參加，請瀏覽：http://www.ontarioparks.com/learntocamp。

台僑中心辦密西根法蘭克福2日遊

台僑中心主辦的旅遊活動受歡迎。（圖：主辦方提供）

【多倫多訊】台僑服務中心每年從夏季到初冬所辦的旅遊活動口碑佳，6月20日首辦聖湯王馬士——港灣休閒搜奇之旅，更是所有社團活動之冠。

兩輛遊覽車內有台灣、香港和大陸人參加，第一車由台僑秘書林淑慧帶領，第二車由台僑副董賴怡孜和董事林佳璇帶領，行程前往St. Thomas，是一座位在底特律和水牛城正中間的城鎮斯坦利港碼頭，橫跨Kettle Creek，上面是全安省最古老的升降橋。再搭蒸汽火車，再到鐵路城啤酒廠，更包含豐富自助午餐，並參觀蜂蜜博物館農場與泰伯維爾農場。

在車程中副董賴怡孜和董事林佳璇一起帶動唱，玩摸彩與成語遊戲，讓每位參與一日遊的人愉悅出門，快樂回家之外，更相約還要參加6月30日到7月1日美國密西根法蘭克福兩天一夜豪華遊，與7月25日觀木鎮圖騰岩雕古蹟探古一日遊，驚喜連連的活動，因名額有限為免向隅，速向台僑服務中心秘書報名：(905)947- 4434。

韻舞蹈團 7·19大型歌舞晚會

【多倫多訊】時值2015年加中文化交流年，多倫多韻舞蹈團於23日在皇家御宴舉行記者會，宣布將於7月19日在 Richmond Hill Centre for the Performing Arts推出由瑞邦國際金融集團主題贊助的「華星薈萃一夏夜舞動民族風」大型歌舞晚會。

這也是韻舞蹈團由中國國僑辦授牌文化中國一華星藝術團之後的首場大型晚會。瑞邦國際金融集團總裁廖子蔚女、加華聯總會名譽主席陳丙丁律師、華星藝術團韻舞蹈團團長陳功、藝術總監張紅、副團長王旭東及薛明明和李瑾等出席了發布會。

本場晚會以傳統經典的中國民族文化東方韻，加之濃郁熱烈的西方異域情，更有本地著名歌唱家聯袂演出，精彩紛呈的熱歌辣舞必將帶給您至高的藝術享受。票價：VIP 68元，普通票 25和20元。訂票熱線：416-831-1616／647-866-5722／416-491-6250。

廖子蔚女（右三）、陳丙丁（中）、陳功（右二）、張紅（左三）、王旭東（左二）於記者會上。 （林風雲／攝影）

工商報導：本版供廣告客戶披露產品及服務訊息，所有文字、照片均由廠商提供，本報保留刪改及拒刊權利。

亞洲型號專門店 日本及亞洲最流行最暢銷
FUJII GOLF YAMAHA 和XXIO 8 高爾夫球棒代理店
2015年款高爾夫球桿全新上市,包括各日本品牌:
HONMA, SRIXON, XXIO PRIME 8, FOURTEEN, MARUMAN

譽 HONMA 五十年專營高爾夫球
精 HONMA 專著細節，苛求完美
悅 HONMA 全心為您帶來歡樂
被 HONMA 展現您最完美的球技

3160 Steeles Ave., E., J-Town, Markham
電話 905-940-4653

50年優秀高爾夫球桿專銷商
HONMA祝2015年球技大增

加雄移民
楓葉卡移民專家
翻譯、公證、認證、簽證中心

服務全球 超過25載
總裁 陸炳雄先生

- 專門辦理特快楓葉卡延期
- 專門辦理困難入籍個案
- 特快美國投資移民EB5
- 機場遣解出境上訴
- 十年多次往返簽証
- 留學.工簽.移民.入籍 一條龍服務
- 楓葉卡延期文件翻譯公証

加拿大國、粵語查詢電話：(416)609-8828
士嘉堡4002雪柏大道4樓438室 定期回中國及香港見客
中國查詢電話：(86)156-2502-9950
香港查詢電話：(852)9100-1087
電郵 e-mail: enquiry@cisni.com
網址 www.cisni.com

多倫多 周報 發行量最大 派送點最密
給您無限的商機
刊登廣告請洽：416-778-0888轉250

順達移民
www.cicvisa.com
精辦安省省提名技能優先類別移民
魁省投資移民，楓葉卡專家

江文珊 女士

楓葉卡/居住問卷專家

快速通道項目

業務範圍

公民項目&歐盟

特快辦理各類官方公證委託書

iccrc crcic

請盡早聯繫我們以確保您的身份 416-979-3322

200 Consumers Road, Suite 808, Toronto (近Sheppard & Victoria Park)
中國大陸免費電話：4006-760-618分機 8996-321-398

明知無安全措施 仍讓人登上13樓高鷹架...

工安意外釀4死 主管罪成

編譯組／多倫多26日電

安省高等法院26日說，一名項目經理必須對2009年平安夜多倫多四名工人殞命事件承擔法律責任，據此判決當時在工作現場負責修理大樓工程的卡札尼爾森（Vadim Kazenelson）四項刑事疏忽導致他人死亡罪名全部成立。

主審此案的法官麥葛多納爾說，卡札尼爾森明知未採取法律規定的預防墜落安全措施，但依然允許他手下的工人登上懸盪在半空的鷹架，「他以這種失職行為，表現出他恣意妄為和魯莽地藐視法律。」

這宗重大工傷死亡事故發生在2009年24日下午4時30分剛過，當時包括卡札尼爾森在內的六人正在修理基普林街2725號（2757 Kipling Avenue）的高層公寓大樓，該大樓距史蒂爾街（Steeles Avenue）不遠。當時他們是在修理13樓的一處陽台，不料他們所在的鷹架忽然斷裂成兩截，卡札尼爾森急忙拉住陽台欄杆而幸免於難，其餘五名工人全部由高處墜落，其中四人當場死亡，只有一名工人因按照規定綁著安全索，而未直墜樓底，並獲救。

安省法院2012年裁決，Metron建築公司嚴重違反安省健康暨安全法，從而「釀成恐怖的悲劇性後果」，據此判罰20萬元。但作為安省最高層級法院的安省上訴法院認為，原審法院的判罰不足以反映Metron建築公司違法的嚴重性，據此前年9月將罰款金額大幅度提升至75萬元。

提供那套捲入墜落事件的鷹架的渥太華公司，因未確保鷹架處於良好使用狀態，後來也被法院下令繳納罰款35萬元，另加相當於罰款總額25%的受害人附加罰款，因而該公司總共因此事件損失43萬7500元。

被捲入四年多前四名工人由高空下墜落慘死事件的項目經理，昨天被判四項刑事疏忽導致他人死亡罪名全部成立。（圖：CBC）

滑板偷襲少年 面具歹徒遭逮

【多倫多訊】一名男子近日在多倫多市中心唐人街附近，戴著蜘蛛俠面具並用滑板襲擊一名16歲少年。多倫多警方26日表示，該男子已落網，被控持武器傷人等四項罪名。

警方表示，5月2日晚11點47分左右，一名16歲少年在Dundas Street West與Augusta Avenue一帶，被一名戴著面具的陌生男子無故以滑板襲擊。該名少年受重傷。

警方於22日將這名27歲的男子Ashton Gray逮捕歸案。該男子面臨嚴重傷人、持武器而傷人、違反守具結保證罪（Fail to Comply with Recognizance）、不服從審訊（Fail to Comply with Probation）四項罪名。法庭將於7月2日聆訊該男子。

男遭槍擊重傷 多名嫌犯在逃

【多倫多訊】士嘉堡25日發生槍案，一名男子遭人擊中數槍，傷勢嚴重，被送往醫院搶救。警方正在尋找數名嫌犯。

多倫多警方26日表示，25日晚11點半，警方接到報案後，趕到位於Sheppard Avenue與Pharmacy Avenue附近一帶，發現一名男子身中數槍。隨後，該男子被送往創傷中心急救，有生命危險。

警方後來表示，該男子傷勢已穩定，正住院觀察。警方稱，該案有數名嫌犯，呼籲民眾提供線索。

萬元單車遭竊 店主PO網通緝雙嫌

【多倫多訊】一對男女19日在烈治文山市一間單車店，盜走一輛價值1萬5000元的單車。單車店主隨後在社交媒體上公布兩名嫌犯照片，希望網友協助找到嫌犯。

這兩名男女在19日下午來到烈市的單車店Evolution Cycles內，兩人環顧四周後，該男子將一輛白色的單車Cipollini從貨架上取下，女子一直四處張望。兩分鐘後，男子打開商店前門，將車推出，兩人離開。據視頻監控攝像機拍攝到的畫面，整個過程約3分鐘。

單車店表示，這輛單車為義大利進口、手工打造的輕量賽車，配有頂級配件，相當罕見。店主隨後在臉書發布拍攝到的影像，其中還有男子清晰的臉部照片。店主表示，他認為該名女子為男子同夥，希望公眾協助找出嫌犯。截止至25日晚，該頁面已被瀏覽9000多次。

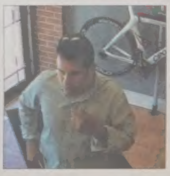

監控攝像機拍攝到的男子照片。（圖：CBC）

約克郡警方隨後確認，該起盜竊案屬貴重物品的店內扒竊案。被盜單車上多處印有象徵義大利國旗圖案，若民眾發現嫌犯或該車蹤跡，請立即與警方聯絡。

高速路慢行 女遭追撞亡

【多倫多訊】一名25歲女子26日在密西沙加市的401高速公路路段被一輛SUV追撞，該女子當場身亡。

安省省警表示，事故發生於昨日凌晨2點50分左右，在Dixie Rd附近的Hwy 401東向車道上，該女子駕駛一輛轎車行駛極為緩慢。

警官Kerry Shmidt表示，當時該女子以極低速行駛，也有可能她出於某些原因，無法將車停到右道或右道路肩處，導致一輛SUV從背後撞上該車。

駕駛這輛轎車的多倫多女子當場身亡，SUV的駕駛者受輕傷，被送醫治療。

警方未透露該女子身分，並正與其家人聯絡。事故發生後，該路段附近的Hwy 401東向匝道被關閉數小時，至昨日早上8點左右重新開放。

一名25歲女子在401公路慢速駕駛，被一輛SUV追尾，當場身亡。（圖：CP24）

LIVING REALTY INC., BROKERAGE 恒生地產

全加拿大最大華人地產集團 www.livingrealty.com

總行：905.474.0590
工商投資部門：905.474.1772
活拜分行：905.474.0500
北約克分行：416.223.8833
北麥威市分行：905.888.8188
密西沙加分行：905.896.0002
安省華人地產專業協會會員www.crepso.com
* Sales Representative ** Broker

讓您的事業起飛

要找尋設備先進的環境，挑戰十足的工作？
恒生地產正是您的理想選擇。

恒生地產的優勢何在？
- 恒生地產會為符合資格的申請人提供牌照及保險津貼
- 恒生地產不設加盟費，不收取月費和租桌費
- 個別傳授銷售技巧，另有小組培訓，幫助您發揮所長，建立信心

詳情請與各分行經理聯絡：
密西沙加分行：Alan Cheung 905.896.0002 alancheung@livingrealty.com
北約克分行：Alan Wu 416.223.8833 awu@livingrealty.com
北麥威市分行：Chris Tam 905.888.8188 christam@livingrealty.com
活拜分行：David Wong 905.474.0500 davidwong@livingrealty.com
工商投資部門：Kelvin Wong 905.474.1772 kelvin@livingrealty.com

Peter Woo **
905-474-1772

卡加利－東方新天地
位於最旺地段，五百間室內旺舖，合各行各業，創業或投資首選，獨有貸款結構，助你夢想成真，快電！！

Zuny Cheng*
國 台語 英文
647-338-3383
免費市場估價，售前美屋，完整銷售策略，為您賣出好價錢。買房賣房、地產投資、熱誠服務，您的滿意，我最在意。
www.zunycheng.com

KIEW-MUN WONG 黃貴民
(647)703-2537
士嘉堡市高級預售房公寓信息：
Village Green Square Kennedy Rd./HWY 401
開發商：TRIDEL
房價：1室由$217,500.00起
車位：免費送1個車位（價值$28,000.00）
連接輕軌服務：Sheppard East LRT at Sheppard Ave. at Kennedy Rd.

私人保證閣下房屋《60天內賣出》 佣金低，成交快，價格高，客路廣

SALES REPRESENTATIVE
卓太 *
Yvonne Trac
手提電話：(416)722-7168

士嘉堡名校區 全新頂級裝修獨立屋

央街/401 富豪區鎮屋

士嘉堡番勿仕大道/401 以南獨立

Keele/401 五年新大屋

中區市中心全新裝修半獨立屋

近太古廣場 五年新高級柏文

西區唐人街地王翻新高回報獨立大屋